

Alapozási alaprajz új terasznál M 1 : 50

pontalapok és talpgerendák terve

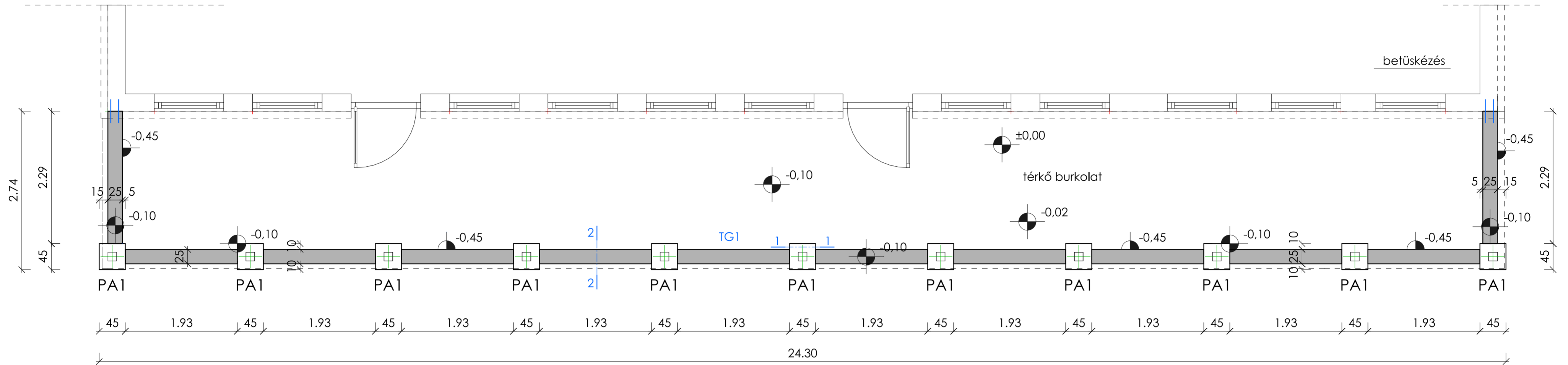

PÓTVASALÁSOK M 1 : 50

Talpgerenda sarkaiban:

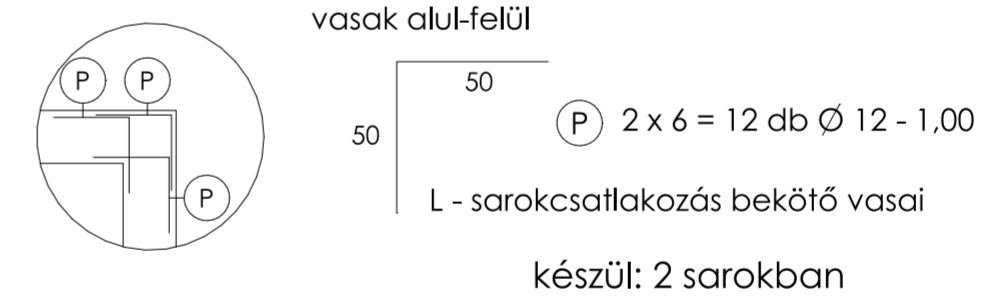

A méretek helyszínen ellenőrizendők!

Jelen tervvel együtt kezelendő terv: S - 2.

Ez a terv az S.NAGY és TÁRSA BT. szellemi terméke, szerzői jogvédelem alatt áll. További felhasználása, átadása csak tervező hozzájárulásával lehetséges.

Megbízó:
KENDERES VÁROS ÖNKORMÁNYZATA
5331 KENDERES, Szent I. u. 56.

Tervező cég neve és címe:
S. NAGY és TÁRSA Építettervező és Szolgáltató BT.
5310. Kisújszállás, Arany J. u. 2/A. Tel.: 06-20/969-1237

Terv: **ÓVODA FELÚJÍTÁS és ÁTALAKÍTÁS**
statikai KIVITELI terve újabb épület
5331 KENDERES, Szent I. u. 60. sz. 1292 hrsz.-ú ing.

Rajz neve: **SÁV- és PILLÉRALAPO-**
ZÁS - 1. Alaprajz
Lap: **S - 1.**
Lépték: **M 1 : 50**

Építész tervező:
S. NAGY KÁROLY okl. építőmérnök
É3-16-0139. snagyk5@gmail.com

Statikus tervező:
S. NAGY KÁROLY okl. építőmérnök
T-16-0031.

Terv száma: Tk - 3/2018. Dátum: 2018. február

VASKIMUTATÁS - 1.

b.acél	Ø	m	db/szerk.	összes db	átmérők
1	12	6,00 2,50	5	5	- 180,00
2	8	0,90	110	110	99,0 -
P	12	1,00	6	12	- 12,00
Összes hossz (fm):				99,0	192,0
Egység tömeg: (kg/fm)				0,395	0,888
Összes tömeg átmérőnként (kg):				40,0	171,0
Összes vastömeg: (kg)				211,0	

1 - 1 metszet M 1 : 25

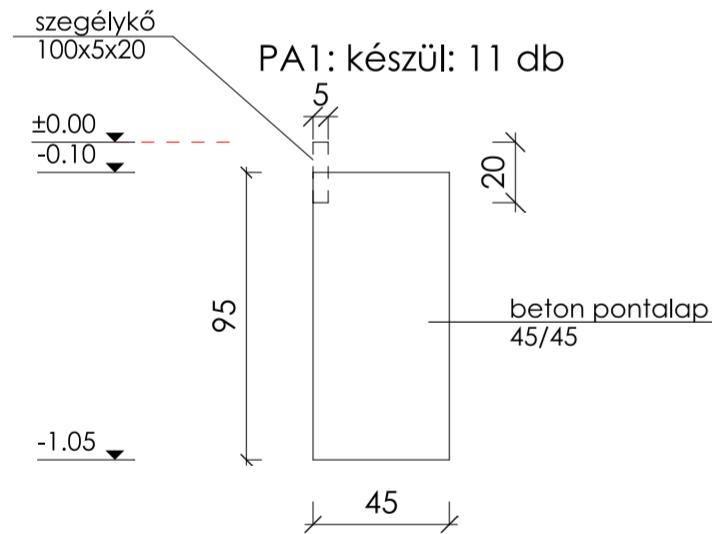

betonmennyiség: 2,2 m³

2 - 2 metszet M 1 : 25

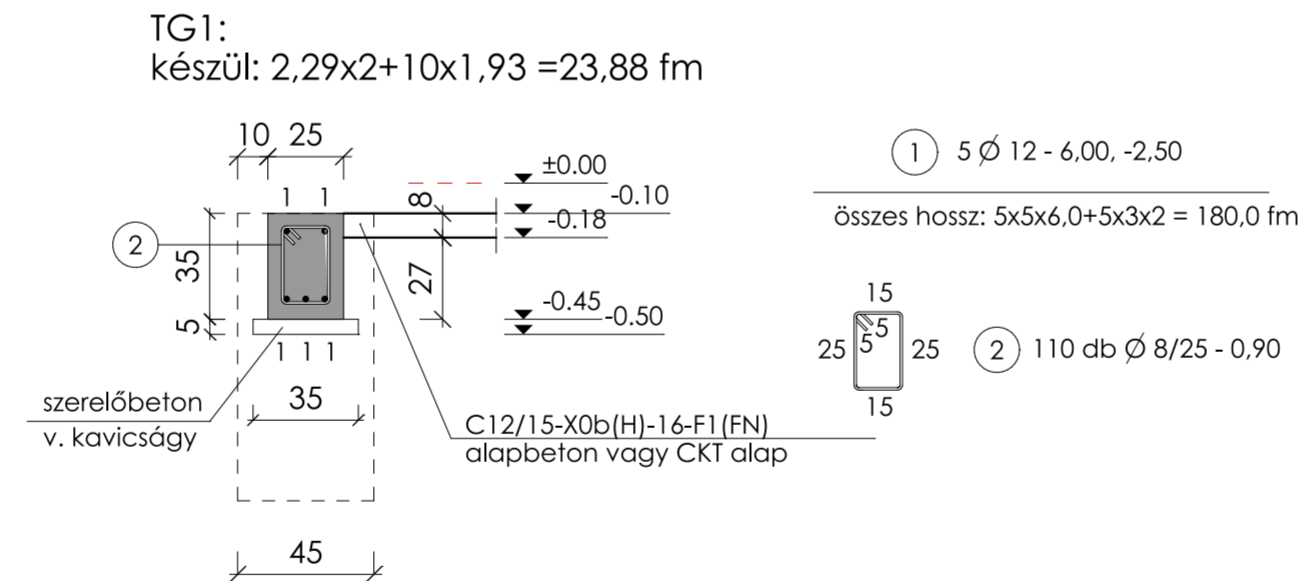

Alapok :

TG vasbeton talpgerendák

PA beton pontalapok/talpalapok/

betonmennyiség: 2,2 m³
vasbeton mennyiség: 2,1 m³
szerelőbeton: 0,45 m³

Megjegyzés :

±0.00 alapszint: külső terasz p.szint
alapozási síkok : -1,05 m
talpgerendánál: -0,45 m
betonminőségek:
szerelő: C12/15-X0b(H)-32/F1(FN)
alap: C20/25-X0v(H)-32/F2(KK)
vasbeton: C25/30-XC2-24/F3(K)

betonacél: B500A